Купить квартиру за 4 800 000 рублей на Космическая ул, 34

Нижегородская область, Городской округ Нижний Новгород, Нижний Новгород, Космическая ул, 34

Парк культуры

4 800 000 Р
132 597Р за м^2

36.20 м^2	19.40 м^2	8.30 м^2	10 из 10
Общая	Жилая	Кухня	Этаж

Продается уютная, светлая 1ая квартира на 10 этаже кирпичного дома 1995 года постройки. Автозаводский район ул. Космическая, д.34 Общая площадь 36,2 кв м. Большая комната с нишей 19,4 кв м. Кухня 8,3 кв м. Санузел раздельный. Просторная прихожая 5 кв м. Тамбур на две квартиры. В квартире сделан современный свежий ремонт, санузлы в кафеле, натяжные потолки, напольное покрытие ламинат высокого класса. В шаговой доступности два детских сада, школа 128, детская поликлиника, множество различных магазинов, аптеки, Скейтпарк, автобусная остановка. Рядом улицы: Мончегорская, Космическая, Минеева, Сазанова, Коломенская.

0 с 21.11.2024, обновлен 28.08.2025

Продавец: РестА-НН

Телефон: +79108772775

Характеристики
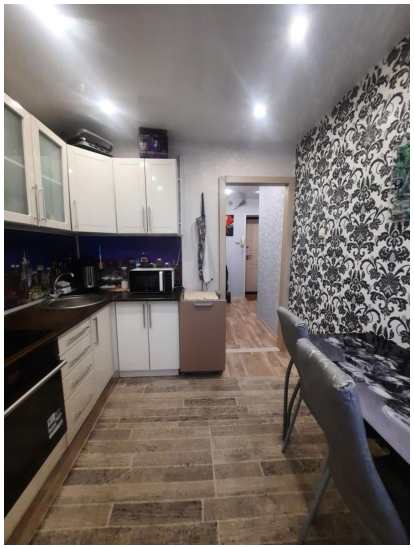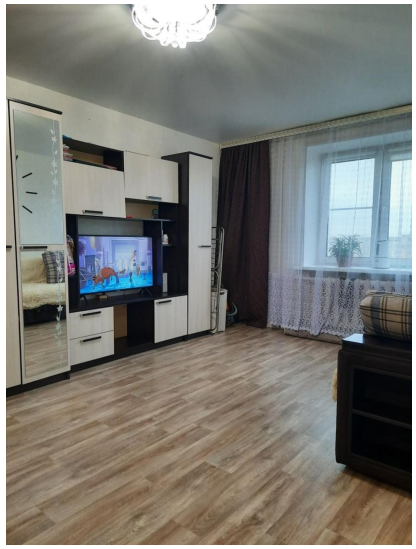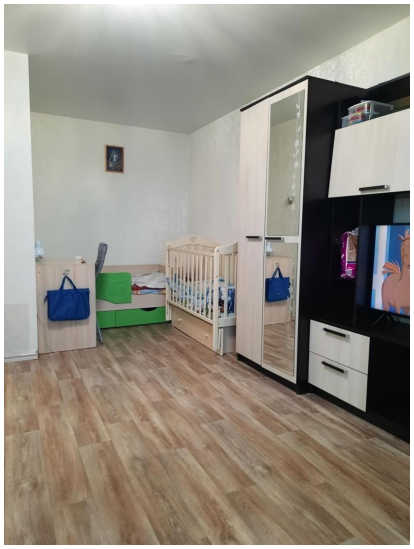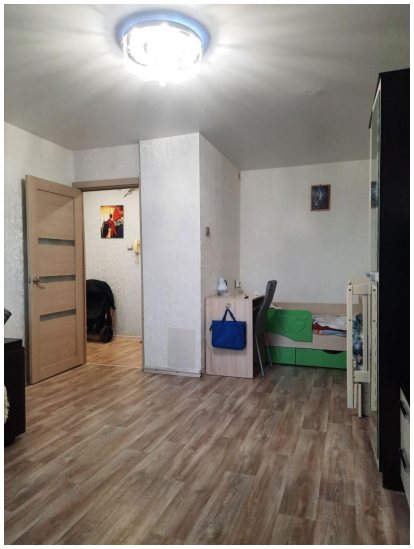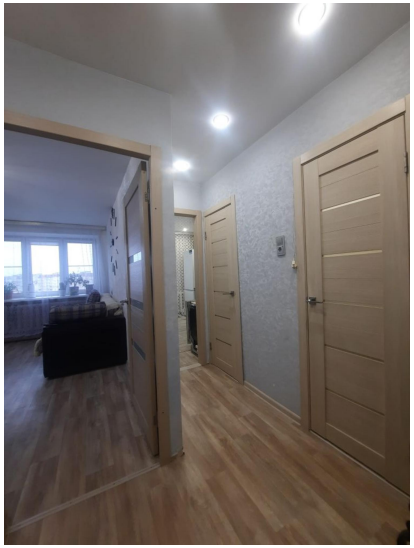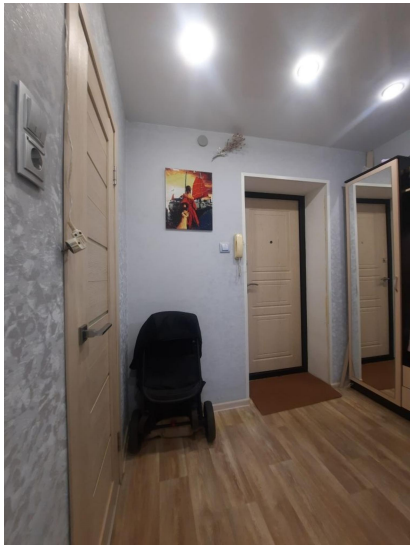
Количество комнат	1	Тип дома	кирпичный
Этаж	10	Этажей всего	10
Состояние объекта	хорошее	Санузел	раздельный с/у
Площадь жилая	19.40 кв. м	Площадь кухни	8.30 кв. м
Наличие парковки	нет	Наличие мусоропровода	нет