Купить квартиру за 35 900 000 рублей на Нижегородский район

Нижегородская область, Городской округ Нижний Новгород, Нижний Новгород, Нижегородский район

35 900 000 Р
265 926Р за м^2

135.00 м^2
Общая

Продам квартиру 135 квадратных метра в уникальном клубном доме Нижегородский район город Нижнего Новгорода. Планировка кухня-гостиная 26 квадратных метра, смежный каминный зал 24 квадратных метра, изолированные комнаты площадями 18.0, 16.0 и 15.0 квадратных метров. Из каминного зала и комнаты выходы на лоджии. В квартире 2 санузла и сауна. Межкомнатные перегородки ненесущие, можно реализовать любое проектировочное решение. Данная квартира предлагается к покупке и юридическим лицам, в целях размещения приглашенных специалистов и сотрудников. Отопление квартиры осуществляется собственным котлом, вода питьевая из своей скважины. Дом кирпичный, построен собственниками в 1999 году с привлечением специализированной строительной компании. Черепица кровли дома закупалась персонально у европейского изготовителя. Толщина фасадных стен более 40 сантиметров. Архитектура здания вне времени. Территория дома находится в частной собственности, ограждена. На территории парковка для авто и места для семейного отдыха. Подземный паркинг. Дом малоквартирный. Территория оборудована въездными и выездными воротами. Ведется видеонаблюдение. Детский сад в 3-х минутах ходьбы. Гимназия 13, лицеи 8 и 40 в пешей доступности. Сохраните объявление в избранное, предложение ...

0 с 03.03.2024, обновлен 08.09.2025

Продавец: Нижегородская Гильдия Сертифицированных Риэлторов
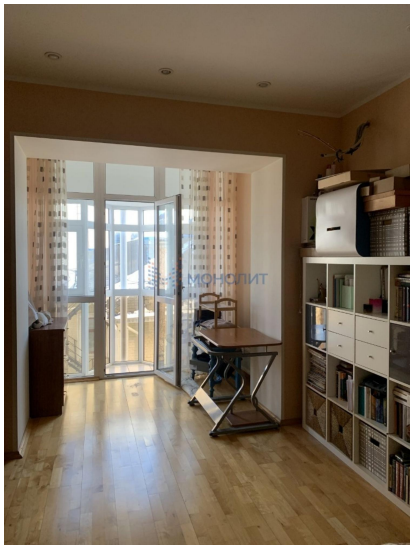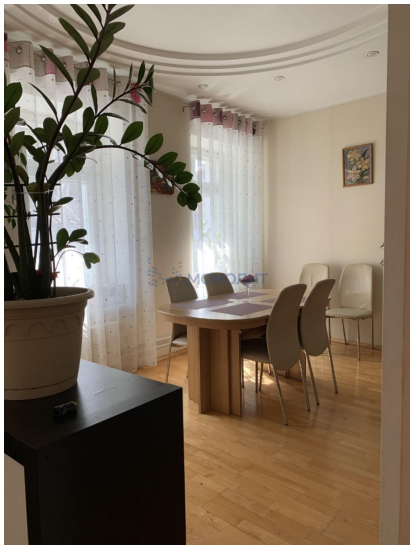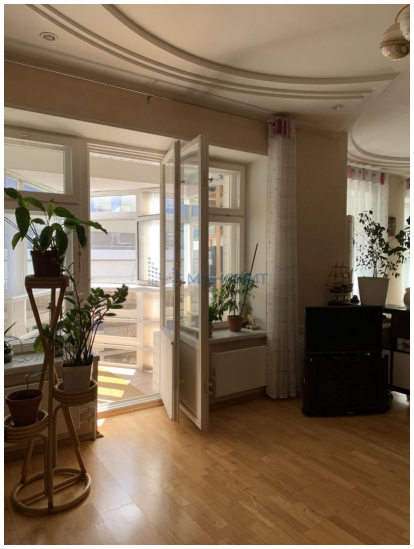
Телефон: +79300560848