Купить квартиру за 45 711 000 рублей на Енисейская ул, 1а

Нижегородская область, Городской округ Нижний Новгород, Нижний Новгород, Енисейская ул, 1а

Горьковская

45 711 000 Р
270 000Р за м^2

169.30 м^2	110.00 м^2	26.40 м^2	15 из 17
Общая	Жилая	Кухня	Этаж

KM Residence Prime соответствует высокому классу недвижимости и выделяет его на фоне окружающей застройки. Дом станет яркой архитектурной доминантой при выезде с метромоста в сторону площади Лядова на ул.Барминской. Неоклассический фасад с элементами минимализма смотрится великолепно: лаконичный и изысканный облик,обилие стекла,террасы, существенно обогащающие пластику фасада,четко выраженные линии. В отделке здания используется материалы, максимально приближенные к натуральным это клинкерный кирпич в зоне цокольного этажа, керамогранит с фактурой выбеленного песчаника, крупноформатный керамогранит с текстурой мрамора. Панорамное остекление открывает отличные видовые преимущества квартир, а эксклюзивный дизайн интерьера общественных пространств, наличие собственной огороженной территории и внутренней инфраструктуры подчеркнут высокий статус владельца резиденции. Элитный дом KM Residence Prime придется по вкусу всем персонам, ценящим комфорт в каждой детали. Именно здесь можно по-настоящему оценить всю красоту и неповторимость города и реки Оки. Срок сдачи 2 квартал 2023 год.Номер объекта: #82/1484502/11523

1 с 18.07.2023, обновлен 04.09.2025

Продавец: Монолит

Телефон: +79519191170

Характеристики
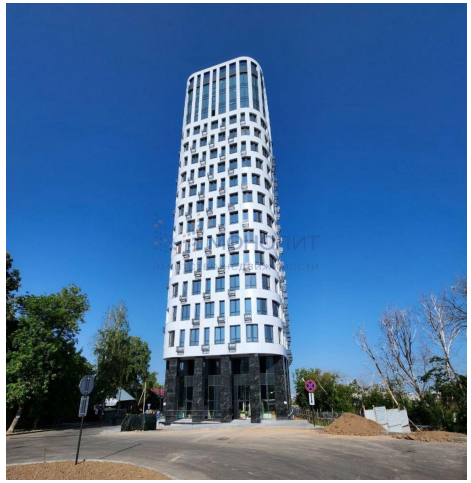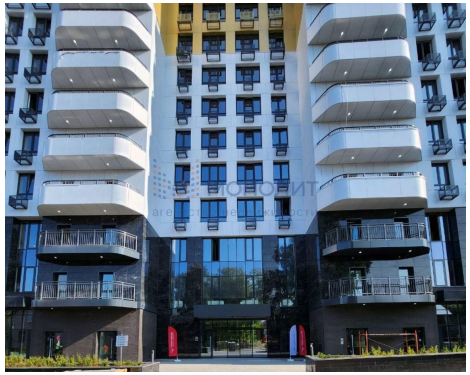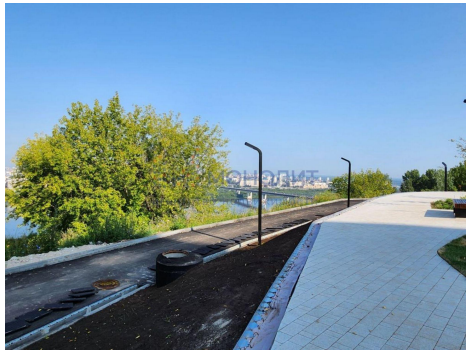
Количество комнат	4	Тип дома	кирпично-монолитный
Этаж	15	Этажей всего	17
Наличие балкона	да	Наличие лифта	пассажирский лифт
Санузел	раздельный с/у	Площадь жилая	110.00 кв. м
Площадь комнат	36.00 кв. м	Площадь кухни	26.40 кв. м
Отделка	без отделки	Наличие мусоропровода	нет