Сдать квартиру за 23 000 рублей на Бориса Панина ул, 7В

Нижегородская область, Городской округ Нижний Новгород, Нижний Новгород, Бориса Панина ул, 7В

23 000 Р в месяц

52.00 м^2	22.00 м^2	15.00 м^2	5 из 18
Общая	Жилая	Кухня	Этаж

Сдаю уютную 1- комнатную квартиру 52 метра на ул. Панина в новом кирпичном доме. Удобная планировка, отличный ремонт! Есть все для комфортной жизни- мебель и бытовая техника два телевизора, двухкамерный холодильник, духовой шкаф, микроволновая печь, посудомоечная машина, стиральная машина, а также посуда. На фотографиях все видно. Отличное место для проживания. Множество магазинов в шаговой доступности, кафе и рестораны, до центра города 5 минут на машине. Хорошая транспортная развязка. Звоните, чтобы узнать подробности и договориться о просмотре в удобное для Вас время.

0 с 07.04.2021, обновлен 13.04.2021

Характеристики

Количество комнат	1	Тип дома	кирпичный
Этаж	5	Этажей всего	18
Состояние объекта	отличное	Наличие балкона	да
Санузел	совмещенный с/у	Площадь жилая	22.00 кв. м
Площадь кухни	15.00 кв. м		

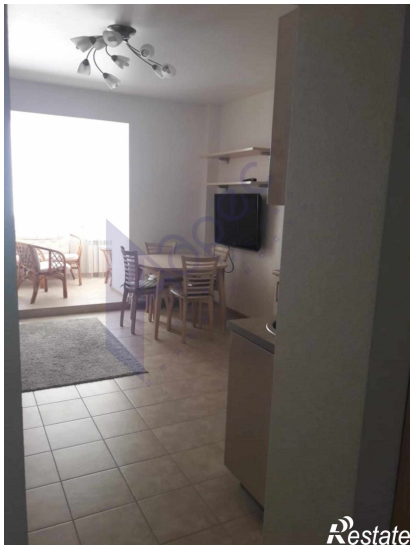
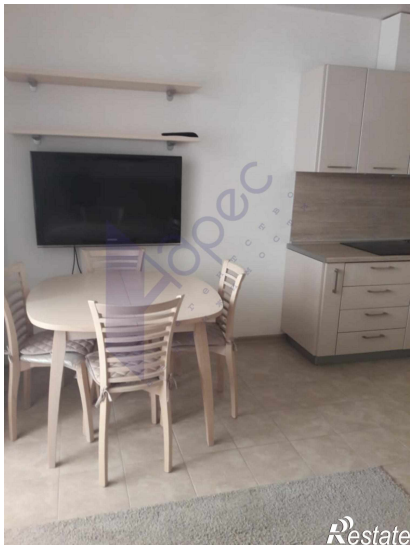

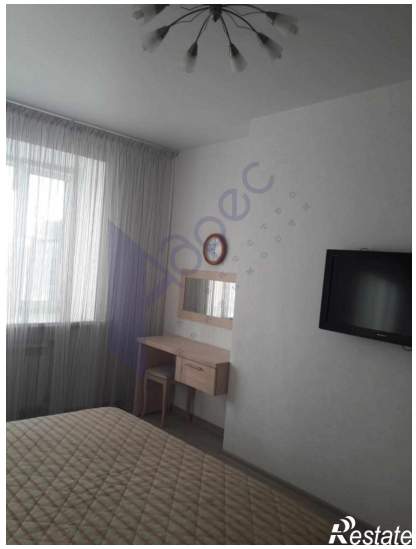

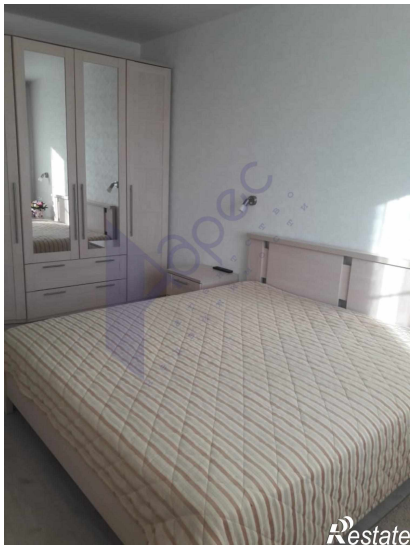

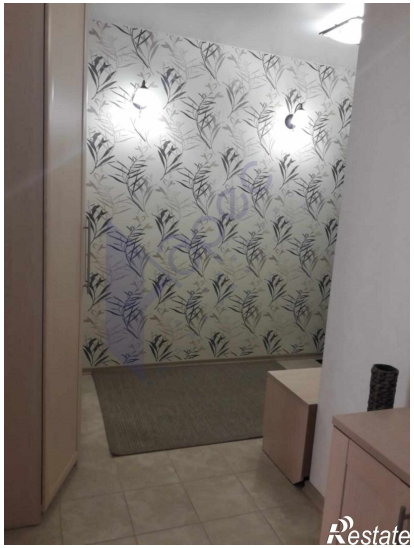
Restate

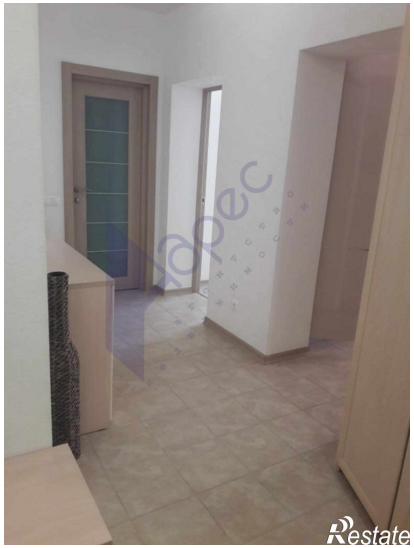
Restate