Купить дачу, дом, коттедж за 22 000 000 рублей на Нижний Новгород

Нижегородская область, Нижний Новгород, Нижний Новгород

22 000 000 Р
68 750Р за м^2

320.00 м^2	150.00 м^2	40.00 м^2
Общая	Жилая	Кухня

Оригинальный проект коттеджа в черте города - рядом с центром Сормова! Продается коттедж. Расположен в зеленом районе, на тихой улице в стороне от дороги. Хорошая транспортная развязка, одна остановка от центра Сормова, рядом остановка, дет.сад, школа 117, ТЦ "Золотая миля", "Муравей", музыкальная школа 11. Подъезд к дому - асфальт. Личная парковка перед домом на несколько машин. Участок 4,2 сотки огорожен сплошным забором. Видеонаблюдение и сигнализация, высокоскоростной интернет. Все коммуникации - газ, канализация, подача холодной воды - централизованная. АГВ - отопление и горячая вода. Установлен бойлер. Первый этаж - две комнаты, с/у , кладовка, кухня. Второй этаж - две комнаты, кухня с/у, гардеробная. Полы - ламинат и кафельная плитка, потолки натяжные, стеклопакеты, металлическая дверь. Мини сад: яблоня, слива, туи. Наше агентство оказывает услуги, связанные с получением льготной, военной ипотеки, материнским капиталом и др. Мы оказываем весь комплекс услуг по покупке квартиры в режиме одного окна, осуществляем юридическое сопровождение сделки. Проверка сделок по 24 параметрам. Вся деятельность агентства застрахована. Электронная регистрация сделки за два часа. Электронная регистрация сделок в отделениях. Дистанционная подача ...

0 с 02.06.2025, обновлен 01.09.2025

Продавец: Нижегородская Гильдия Сертифицированных Риэлторов

Телефон: +79063538100

Характеристики

Площадь жилая	150.00 кв. м	Площадь кухни	40.00 кв. м
Этажей всего	2	Площадь участка	4.20 сот
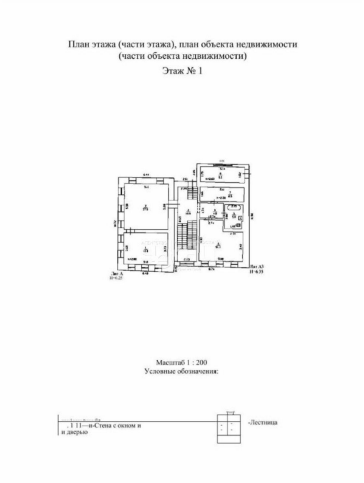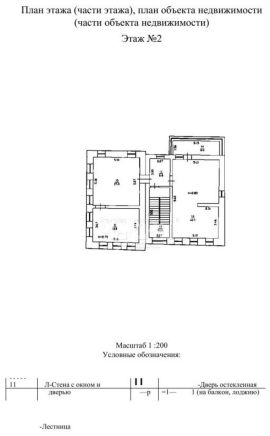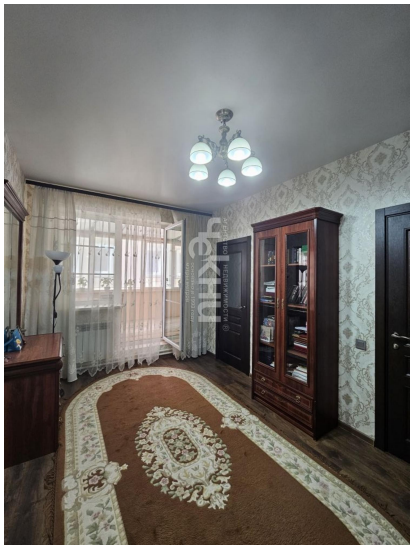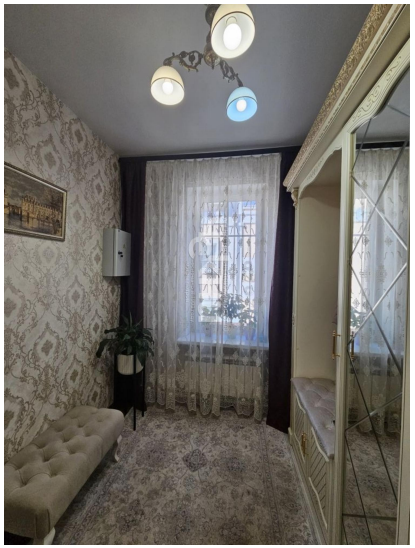
https://nizhniy-novgorod.restate.ru/obj/prodazha-kottedzha-nizhniy-novgorod-124843114/