Купить дачу, дом, коттедж за 11 700 000 рублей на Сормовский район

Нижегородская область, Городской округ Нижний Новгород, Нижний Новгород, Сормовский район

11 700 000 Р
75 484Р за м^2

155.00 м^2	83.50 м^2	0.00 м^2
Общая	Жилая	Кухня

Продается уютный дом 155 м² в престижном поселке Высоково (в черте города)! --- О доме: • Просторные комнаты: 3 спальни (17.6 м², 12.7 м², 13.8 м²), гостиная 39.5 м², кухня 34.8 м². • долговечные материалы: оцилиндрованное бревно + кирпичная секция — тепло, экологично, долговечно! • Удобства: — Большая прихожая-котельная (22.5 м²) с потенциалом гардеробной. — Просторный санузел (14.4 м²) с зоной для прачечной. — Своя скважина с хорошей водой, обогащенной серебром — здоровье в каждом глотке! — Практически вся мебель остается — заезжайте и живите! — Навес под два парковочных места. — Погреб в доме для хранения заготовок и продуктов. --- Новый газовый котёл! Локация — идеальна для семьи: • Участок 5 соток — место для сада, отдыха, игр с детьми. • Инфраструктура в шаговой доступности: школа, детский сад, магазин «Spar» (3 мин пешком), круглосуточный продуктовый. остановки транспорта, до центра Сормова 10 минут. • В черте города — все преимущества цивилизации без суеты! --- Бонусы для вас: Торг — обсуждаем с реальными покупателями! Рассмотрим обмен на квартиру. Просмотр в день звонка — не теряйте времени! --- Не упустите шанс стать хозяином дома, где хватит места каждому! --- Ваша мечта о просторном доме начинается здесь — в Высоково!Номер объекта: ...

0 с 22.12.2024, обновлен 01.09.2025

Продавец: Нижегородская Гильдия Сертифицированных Риэлторов

Телефон: +79159567186

Характеристики
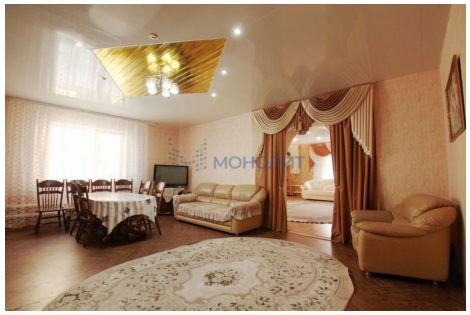
Площадь жилая	83.50 кв. м	Площадь кухни	0.00 кв. м
Этажей всего	1	Площадь участка	5.00 сот