Купить дачу, дом, коттедж за 6 000 000 рублей на Колос тер. СНТ, 274

Нижегородская область, Городской округ Нижний Новгород, Нижний Новгород, Колос тер. СНТ, 274

6 000 000 Р
93 750Р за м^2

64.00 м^2
Общая

Продаётся уютный дом с тремя комнатами на двух этажах. Общая площадь дома составляет 64 квадратных метра. Этот вариант идеально подойдет для тех, кто хочет сэкономить на жилье и имеет желание вложить средства в ремонт и улучшение жилищных условий. Хоть дом требует ремонта, он очень экономичный и имеет множество потенциала для изменений по вашему вкусу. Кухонная мебель остаётся для новых владельцев, что также позволит сэкономить на начальных затратах. Этот вариант идеально подойдет для родителей, которые хотят жить рядом с детьми, но при этом сохранить независимость. Также отличный вариант для пожилых родственников, которым нужна поддержка, но которые хотели бы сохранить своё пространство и комфорт. Не упустите шанс приобрести недорогое жильё с потенциалом для реализации ваших дизайнерских и архитектурных идей. Этот дом станет вашим уголком уюта, где можно будет наслаждаться жизнью в уютной обстановке. Звоните нам прямо сейчас, чтобы узнать больше о этом доме и о возможности его приобретения. Не упустите возможность стать счастливым обладателем этого экономичного и уютного жилья!Номер объекта: #82/1603104/11523

0 с 19.12.2024, обновлен 04.09.2025

Продавец: Монолит

Телефон: +79506178989

Характеристики
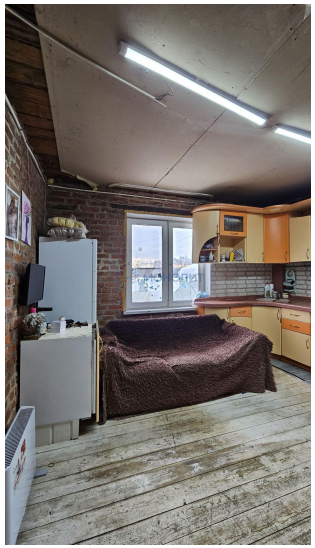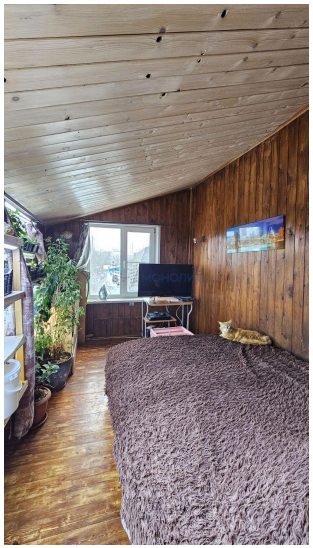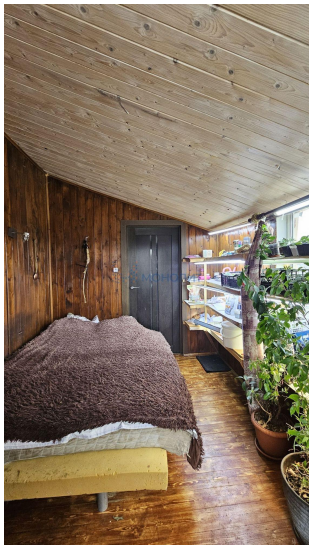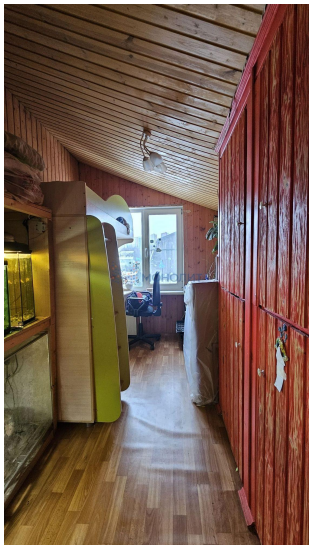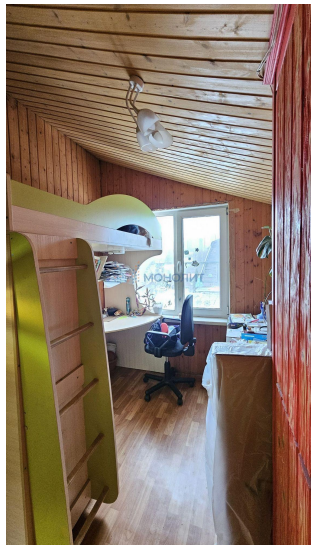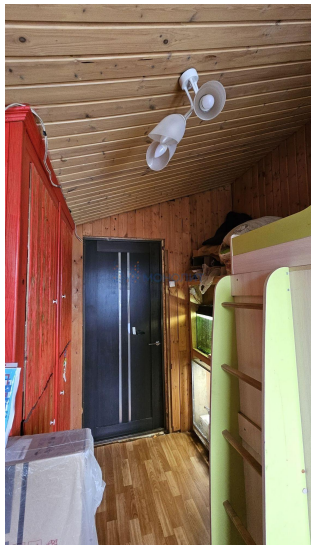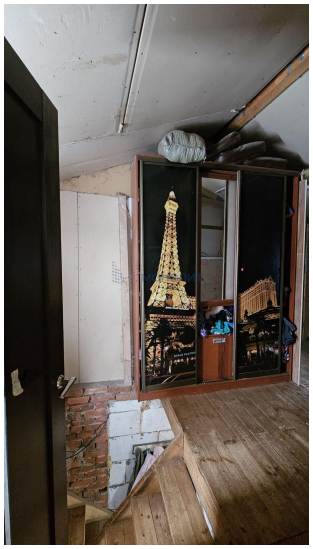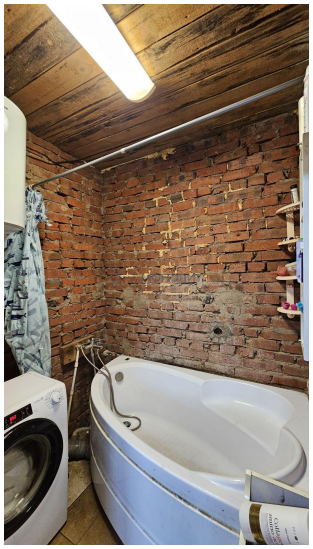
Этажей всего	2	Наличие водоснабжения	нет
Наличие канализации	да	Наличие электроснабжения	да
Площадь участка	4.00 сот