Купить дачу, дом, коттедж за 4 600 000 рублей на Ботанический пер, 8

Нижегородская область, Городской округ Нижний Новгород, Нижний Новгород, Ботанический пер, 8

4 600 000 Р
53 738Р за м^2

85.60 м^2	65.00 м^2	16.20 м^2
Общая	Жилая	Кухня

Деревянный дом в отличном месте. Рядом школа 96, детский сад, стадион, Парк им. 1 Мая. В доме все удобства: газ, свет, вода, канализация автономная. Земельный участок 4 сотки. Во дворе есть кирпичный гараж, сруб для бани. В доме туалет, душевая кабина. Большая придомовая территория. Тихий, уютный переулок, Чистая продажа, Более 3-х, 5-ти лет в собственности. Наличный расчет.

4 с 12.02.2024, обновлен 11.11.2024

Характеристики

Площадь жилая	65.00 кв. м	Площадь кухни	16.20 кв. м
Этажей всего	1	Наличие водоснабжения	да
Наличие канализации	да	Наличие отопления	да
Площадь участка	4.00 сот		

07/02/2024 10:29

07/02/2024 10:29

07/02/2024 10:29

07/02/2024 10:29

07/02/2024 10:29

07/02/2024 10:23

07/02/2024 10:23

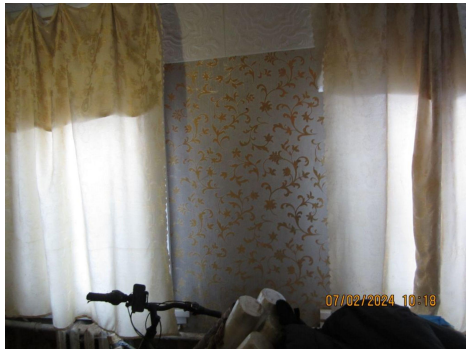
07/02/2024 10:19

07/02/2024 10:18

07/02/2024 10:19