Купить дачу, дом, коттедж за 11 500 000 рублей на Землячки ул, 97

Нижегородская область, Городской округ Нижний Новгород, Нижний Новгород, Землячки ул, 97

11 500 000 Р
77 703Р за м^2

148.00 м^2
Общая

Сормовский район, ул. Землячки. Возможна продажа с участком 11 соток. Кирпичный одноэтажный дом площадью 148 кв.м., расположенный на земельном участке площадью 11 соток в черте города. Все коммуникации в доме - газ, вода, электричество, канализация. Крыша - металлочерепица. Пластиковые окна. Планировка: прихожая, кухня, гостиная, две спальни, большой зал, который можно разделить на несколько комнат, раздельный санузел, с сауной и душевой. Состояние дома хорошее - можно заехать и жить. Удобный заезд на участок. В шаговой доступности (5-10 минут пешком) находится вся необходимая инфраструктура, включая детский сад, школу, остановки общественного транспорта, станцию электрички, продуктовый магазин. Рядом расположены улицы: Кима, Ясная. Ужгородская, Новые пески, Якова Шишкина.Номер объекта: #82/1131575/11523

13 с 14.04.2022, обновлен 28.08.2025

Продавец: Монолит

Телефон: +79081580202

Характеристики
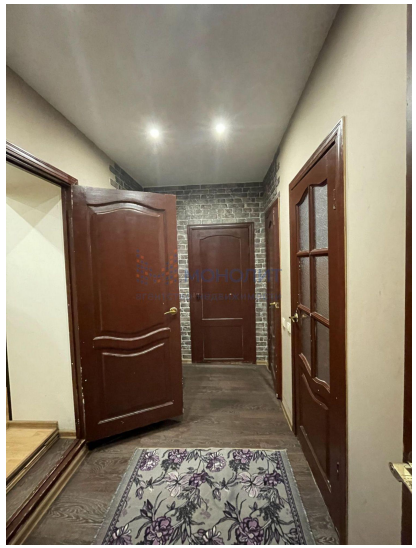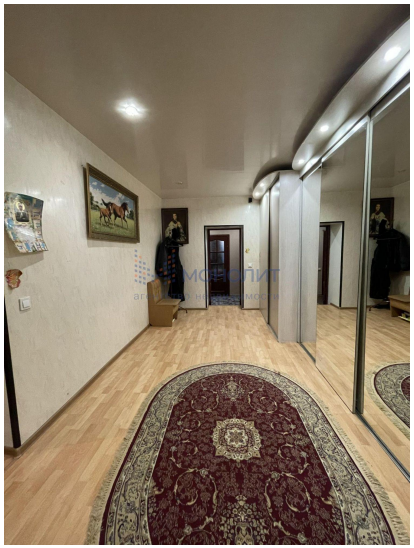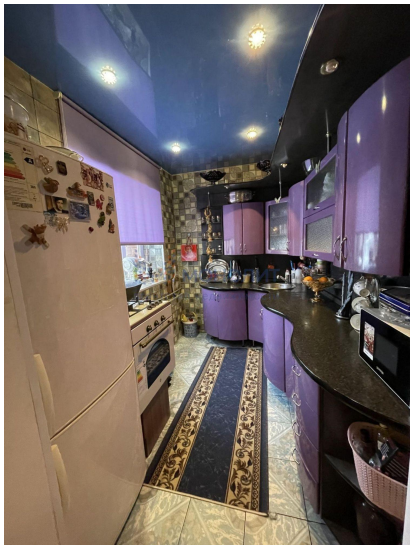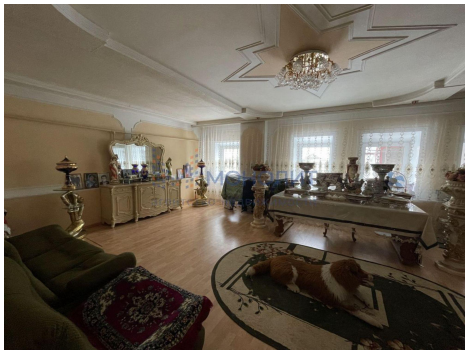
Этажей всего	1	Площадь участка	11.00 сот